# Błogosławię Cię

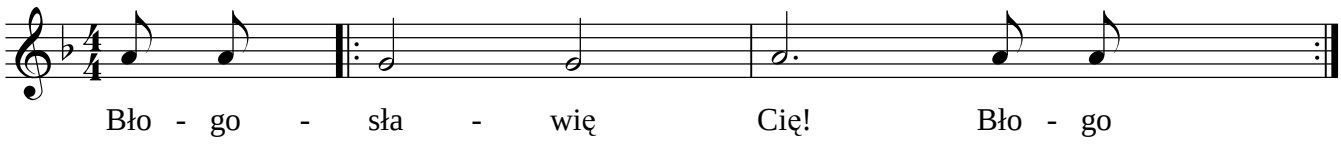


© by Centrum Duchowości
Ruchu Światło- Życie
Archidiecezji Katowickiej